

Kruidentuin

Klooster Ter Apel

In de binnenhof van het kloostercomplex in Ter Apel is een kruidentuin ingericht, zoals de kloosterlingen in hun tijd ook hadden. De verbouwde kruiden werden gebruikt bij en in de maaltijden, of vanwege hun geneeskrachtige werking voor de kloosterlingen en voor de burgers in de omgeving.

In samenwerking met de Hortus is de tuin een aantal jaren geleden opnieuw ingericht. Momenteel zijn er 32 soorten kruiden aanwezig. Dit assortiment wordt ieder jaar uitgebreid. De kruidentuin is vrij te bezoeken. Daarnaast is het de moeite waard om een kijkje te nemen in het klooster zelf, met de kloosterkerk. Deze is geopend: dinsdag tot en met zaterdag van 9-12 en 13.30-17.30 uur. Op zondag van 13.30-17.30 uur.

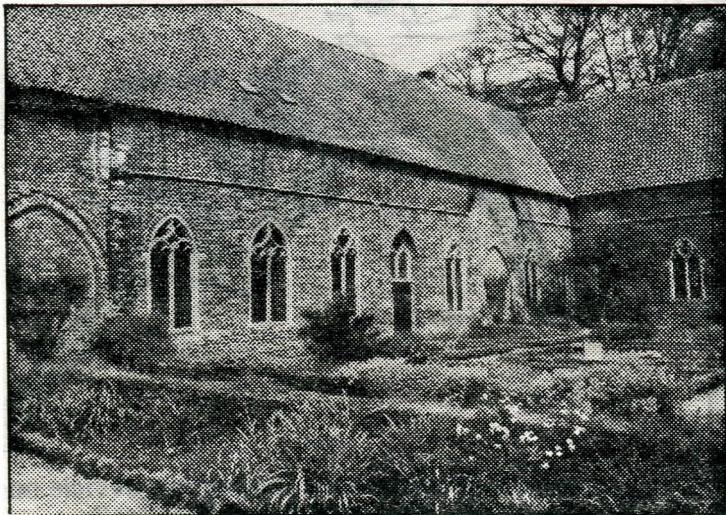

Kruidentuin klooster Ter Apel.

Juni 89